

**ASA de la Dyonne et du Plumion**  
**Entretien et aménagement du Plumion**  
**Travaux 2016**



**Constat** : Présence ponctuelle de buissonnant recouvrant le lit de la rivière. Coupe pour désencombrer le lit ;  
**Intervention** : sélection des buissonnants, maintien de la végétation arborescente de proximité.



**Constat** : Présence de cèpées de saules à reprendre pour éviter chute ou déchirement ;  
**Intervention** : mise en têtard de la cèpée.

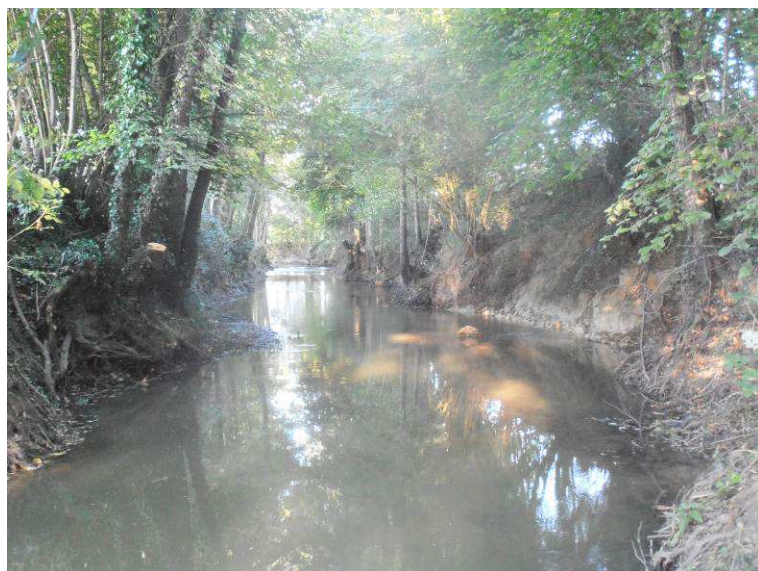

**Constat** : Milieu légèrement fermé avec quelques cèpées d'aulnes à délester ;  
**Intervention** : recoupe de quelques branches basses et sélection dans les aulnes.



**ASA de la Dyonne et du Plumion  
Entretien et aménagement du Plumion  
Travaux 2016**



**Constat :** Secteur homogène offrant peu d'habitat pour la faune piscicole.

**Intervention :** Installation de blocs de manière hétérogène et apport ponctuel de cailloux pour permettre au cours d'eau de mobiliser des sédiments et recréer des zones de radier ou banquettes.



**Constat :** Secteur décapé

**Intervention :** réalisation d'un radier afin de reconstitué un substrat en amont