



SIGNY-L'ABBAYE



SIGNY-L'ABBAYE

18 sièges d'exploitations agricoles

6 exploitations extérieures utilisent des bâtiments sur le territoire communal

A l'intérieur de l'urbanisation

- 1 site

En périphérie

- 5 sites

A l'extérieur de l'urbanisation

- 21 sites
- 1 désaffecté

1 bâtiment désaffecté

3 exploitations n'ont pu être localisées sur les cartes (08419_14, 08419_15 et 08419_20)

23 exploitations d'élevage

6 soumises au régime des ICPE

17 soumises au RSD

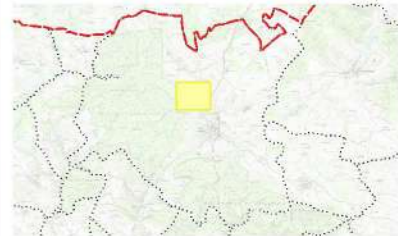



Plan 1

 Périmètre de réciprocité
autour des sites agricoles

Statut réglementaire
de l'exploitation :

 RSD (50m)



 Communauté de communes
 Communes

BDORTHO® ©IGN - 2020
BDPARCELLAIRE® ©IGN - 2020

0 40 80 m



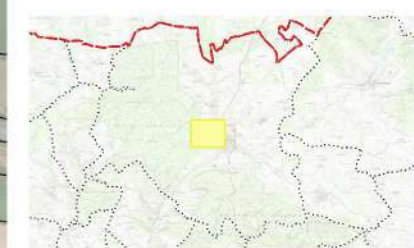

Plan 2

 Périmètre de réciprocité
autour des sites agricoles

Statut réglementaire
de l'exploitation :

 RSD (50m)



 Communauté de communes

 Communes

BDORTHO® ©IGN - 2020
BDPARCELLAIRE® ©IGN - 2020

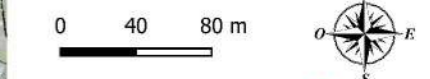

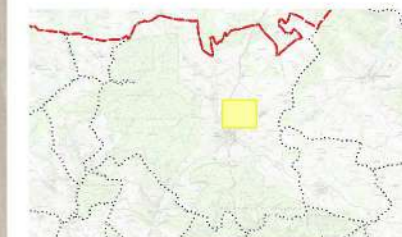



Plan 3

 Périmètre de réciprocité
autour des sites agricoles

Statut réglementaire
de l'exploitation :

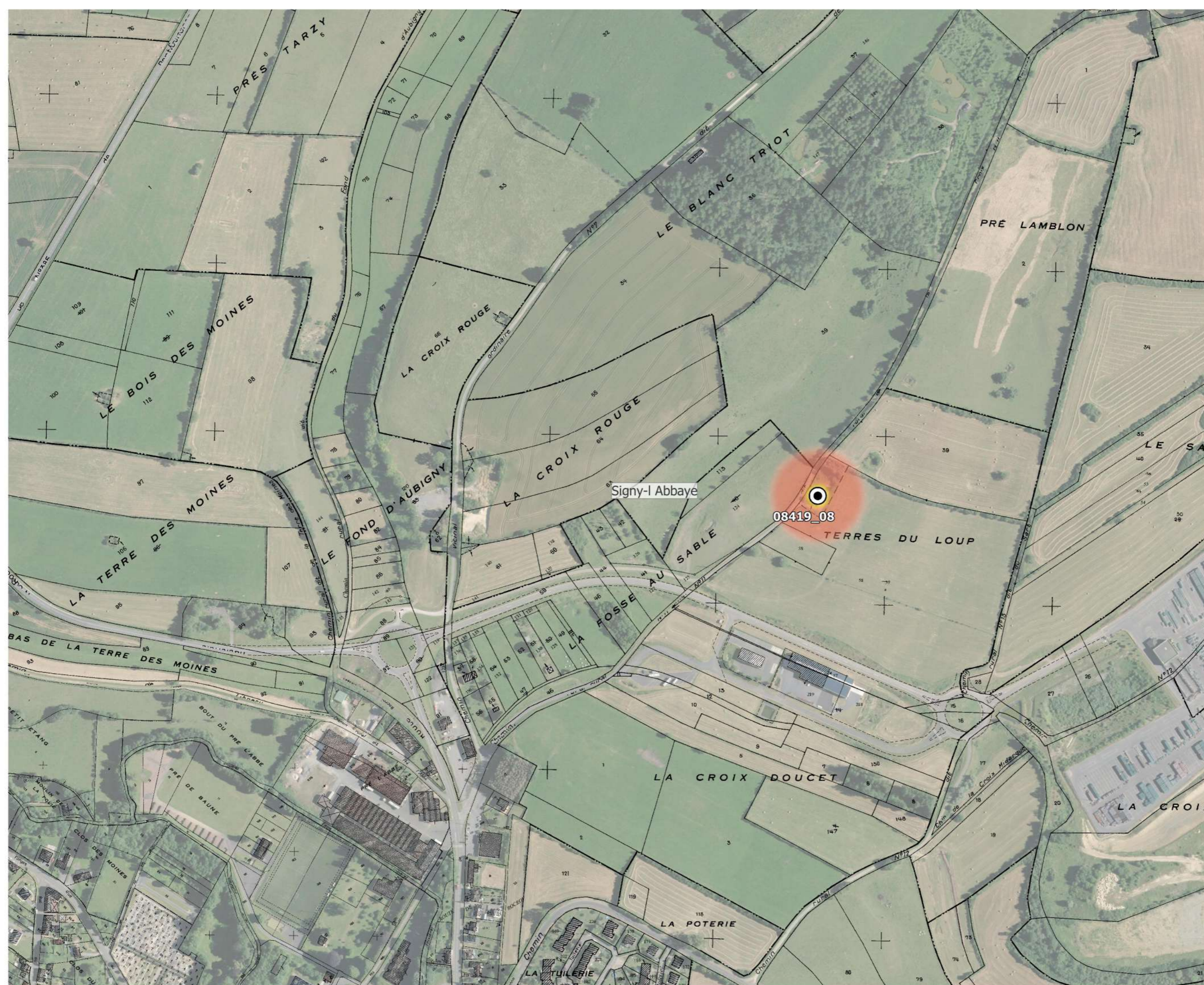
 RSD (50m)



 Communauté de communes
 Communes

BDORTHO® ©IGN - 2020
BDPARCELLAIRE® ©IGN - 2020

0 40 80 m

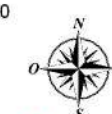

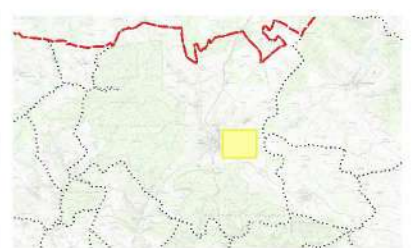

Plan 4

Périmètre de réciprocité
autour des sites agricoles

Statut réglementaire
de l'exploitation :

● RSD (50m)



■ Communauté de communes
■ Communes

BDORTHO® ©IGN - 2020
BDPARCELLAIRE® ©IGN - 2020

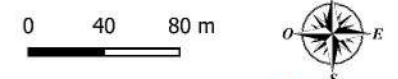

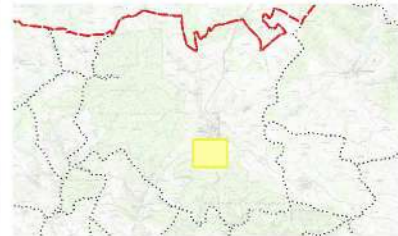

Plan 5

Périmètre de réciprocité
autour des sites agricoles

Statut réglementaire
de l'exploitation :

● RSD (50m)



■ Communauté de communes

□ Communes

BDORTHO® ©IGN - 2020
BDPARCELLAIRE® ©IGN - 2020

0 40 80 m



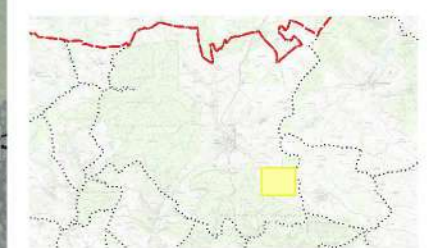

Plan 6

Périmètre de réciprocité
autour des sites agricoles

Statut réglementaire
de l'exploitation :

- RSD (50m)
- ICPE (100m)



Communauté de communes
 Communes

BDORTHO® ©IGN - 2020
BDPARCELLAIRE® ©IGN - 2020

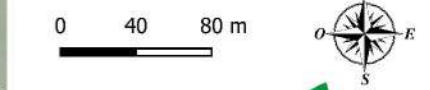

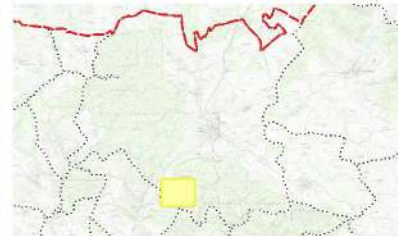

Plan 7

Périmètre de réciprocité
autour des sites agricoles

Statut réglementaire
de l'exploitation :

RSD (50m)



Communauté de communes
Communes

BDORTHO® ©IGN - 2020
BDPARCELLAIRE® ©IGN - 2020

0 40 80 m



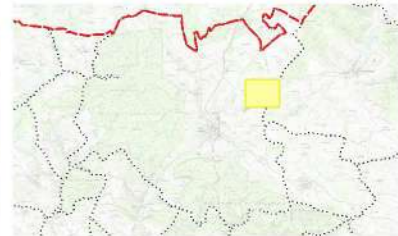

Plan 8

Périmètre de réciprocité
autour des sites agricoles

Statut réglementaire
de l'exploitation :

● ICPE (100m)



■ Communauté de communes

□ Communes

BDORTHO® ©IGN - 2020
BDPARCELLAIRE® ©IGN - 2020

0 40 80 m



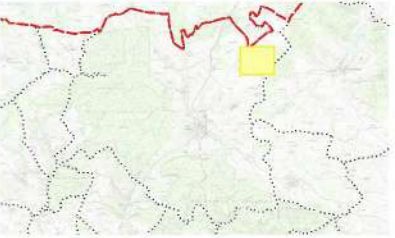

Plan 9

 Périmètre de réciprocité
autour des sites agricoles

Statut réglementaire
de l'exploitation :

 ICPE (100m)



 Communauté de communes

 Communes

BDORTHO® ©IGN - 2020
BDPARCELLAIRE® ©IGN - 2020

0 40 80 m

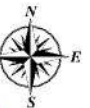

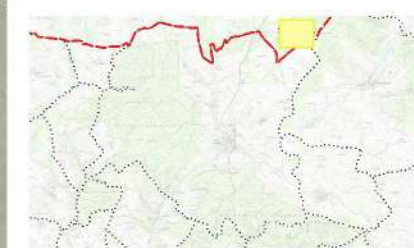

Plan 10

Périmètre de réciprocité
autour des sites agricoles

Statut réglementaire
de l'exploitation :

● ICPE (100m)



■ Communauté de communes
□ Communes

BDORTHO® ©IGN - 2020
BDPARCELLAIRE® ©IGN - 2020

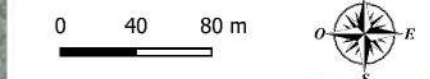

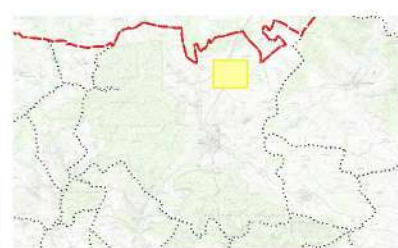

Plan 11

● Périmètre de réciprocité
autour des sites agricoles

Statut réglementaire
de l'exploitation :

- RSD (50m)
- ICPE (100m)



■ Communauté de communes
■ Communes

BDORTHO® ©IGN - 2020
BDPARCELLAIRE® ©IGN - 2020

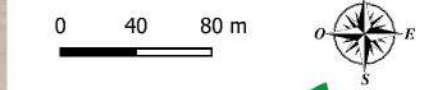

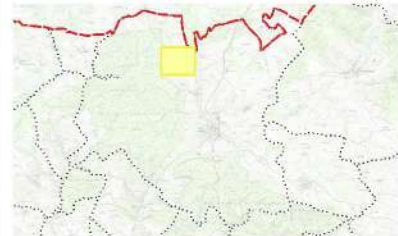

Plan 12

Périmètre de réciprocité
autour des sites agricoles

Statut réglementaire
de l'exploitation :

RSD (50m)

ICPE (100m)

Bâtiment désaffecté

Communauté de communes

Communes

BDORTHO® ©IGN - 2020
BDPARCELLAIRE® ©IGN - 2020

0 40 80 m



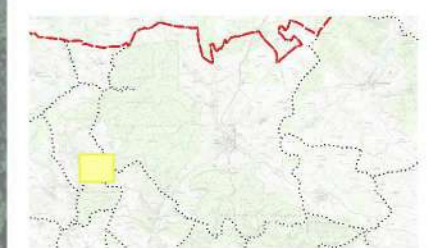

Plan 13

Périmètre de réciprocité
autour des sites agricoles

Statut réglementaire
de l'exploitation :

● RSD (50m)



■ Communauté de communes
▤ Communes

BDORTHO® ©IGN - 2020
BDPARCELLAIRE® ©IGN - 2020

